

DAS SEMINAR

Termin 1 Montag, 18. März 2024, 8:00 Uhr
bis Mittwoch, 20. März 2024, 16:00 Uhr

Termin 2 Montag, 24. Juni 2024, 8:00 Uhr
bis Mittwoch, 26. Juni 2024, 16:00 Uhr

Termin 3 Mittwoch, 24. Juli 2024, 8:00 Uhr
bis Freitag, 26. Juli 2024, 16:00 Uhr

Termin 4 Montag, 7. Oktober 2024, 8:00 Uhr
bis Mittwoch, 9. Oktober 2024, 16:00 Uhr

Termin 5 Mittwoch, 9. Oktober 2024, 8:00 Uhr
bis Freitag, 11. Oktober 2024, 16:00 Uhr

Leitung Maria Brand, LWH

Referentinnen Lehrkräfte der Marienhaus-
schule Meppen

Kosten 300,00 € inkl. Verpflegung und
Materialkosten

Hinweis Es besteht die Möglichkeit, im LWH
zu übernachten. Dafür fallen zu-
sätzliche Kosten in Höhe von 150,00 € für
Übernachtung im EZ sowie Frühstück
und Abendessen an.

ANMELDUNG UND ANREISE

LUDWIG-WINDTHORST-HAUS

Katholisch-Soziale Akademie
Gerhard-Kues-Straße 16
49808 Lingen-Holthausen
Tel.: 0591 6102 - 0
www.lwh.de

Michaela Fenten

Tel.: 0591 6102 - 115
Fax: 0591 6102 - 135
E-Mail: fenten@lwh.de

VERANSTALTUNGSORT

Ludwig-Windthorst-Haus
Gerhard-Kues-Straße 16
49808 Lingen-Holthausen

Herausgeber & Veranstalter: Ludwig-Windthorst-Haus, Gerhard-Kues-Str. 16, 49808 Lingen
Ildquellen: S1 Robert Kneschke/Adobe Stock; S2 + S5 contrastwerkstatt/Adobe Stock

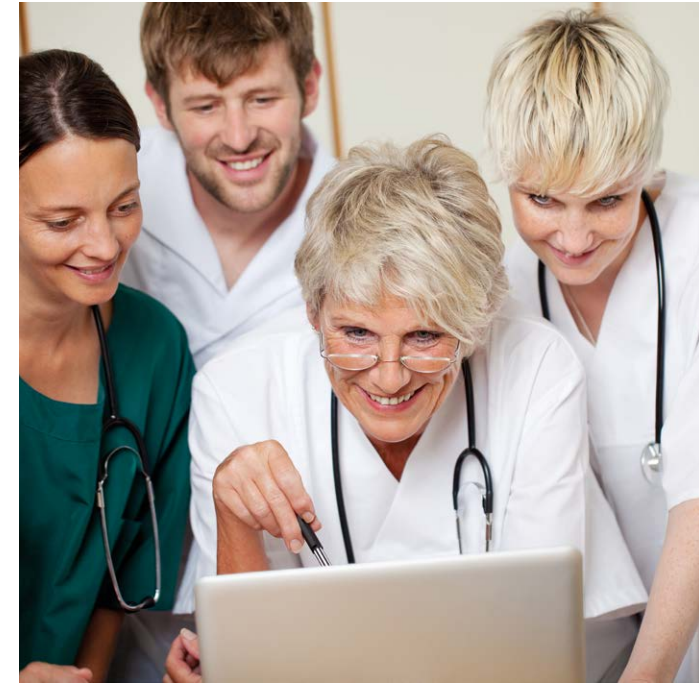

24 Stunden berufspädagogische Fortbildung

Berufsbegleitende Fortbildung für
Praxisanleiter*innen in der Pflege
nach §4 PflAPrV

März – Oktober 2024

DIE FORTBILDUNG

Das Ludwig-Windthorst-Haus in Lingen bietet berufs begleitende berufspädagogische Fortbildungen für Praxisanleiter*innen in der Pflege an.

Die 24-stündige Fortbildung wird an drei aufeinanderfolgenden Tagen absolviert. Inhaltlich wird die Tagung von Dozenten der Marienhausschule und des Ludwig-Windthorst-Hauses begleitet, das Ludwig-Windthorst-Haus in Lingen ist der Tagungsort der Fortbildung.

Der Gesetzgeber schreibt mit der Novellierung des Pflegeberufgesetzes die Begleitung und die Anleitung der praktischen Ausbildung in den pflegerischen Berufen vor. Um Praxisanleitung in der generalistischen Pflegeausbildung übernehmen zu dürfen, muss jährlich eine berufspädagogische Fortbildung im Umfang von 24 Stunden absolviert (§4 P APrV) werden, das gilt auch für Praxisanleiter*innen, die nach dem alten Gesetz ausgebildet worden sind.

Der Praxisanleitung fällt zukünftig eine besondere Bedeutung zu. An jedem praktischen Lernort entfallen mindestens 10% der Ausbildungszeit auf die Praxisanleitung (§4 PflAPrV). Dies gilt auch für betriebsfremde Auszubildende.

REFERENTINNEN

Die Referentinnen der jeweiligen Fortbildungen sind Lehrkräfte der Marienhausschule Meppen.



INHALTE

Die inhaltliche Gestaltung der berufspädagogischen Fortbildung richtet sich nach den Bedarfen der Praxis. Für die Einheiten in 2024 sind folgende Schwerpunkte geplant.

- An praktischen Prüfungen mitwirken; Umgang mit Prüfungsangst
- Kultursensible Pflege
- Digitale Medien – Künstliche Intelligenz